

SEÑAS GENERALES

Número 169

Clase: *quites por orden Sr. Conde*

Edad _____

Estatura *regular*

Pelo _____

Ojos _____

Nariz _____

Barba _____

Color _____

Profesión *journal*

Estado *casado*

Natural de *breto*

Omiso

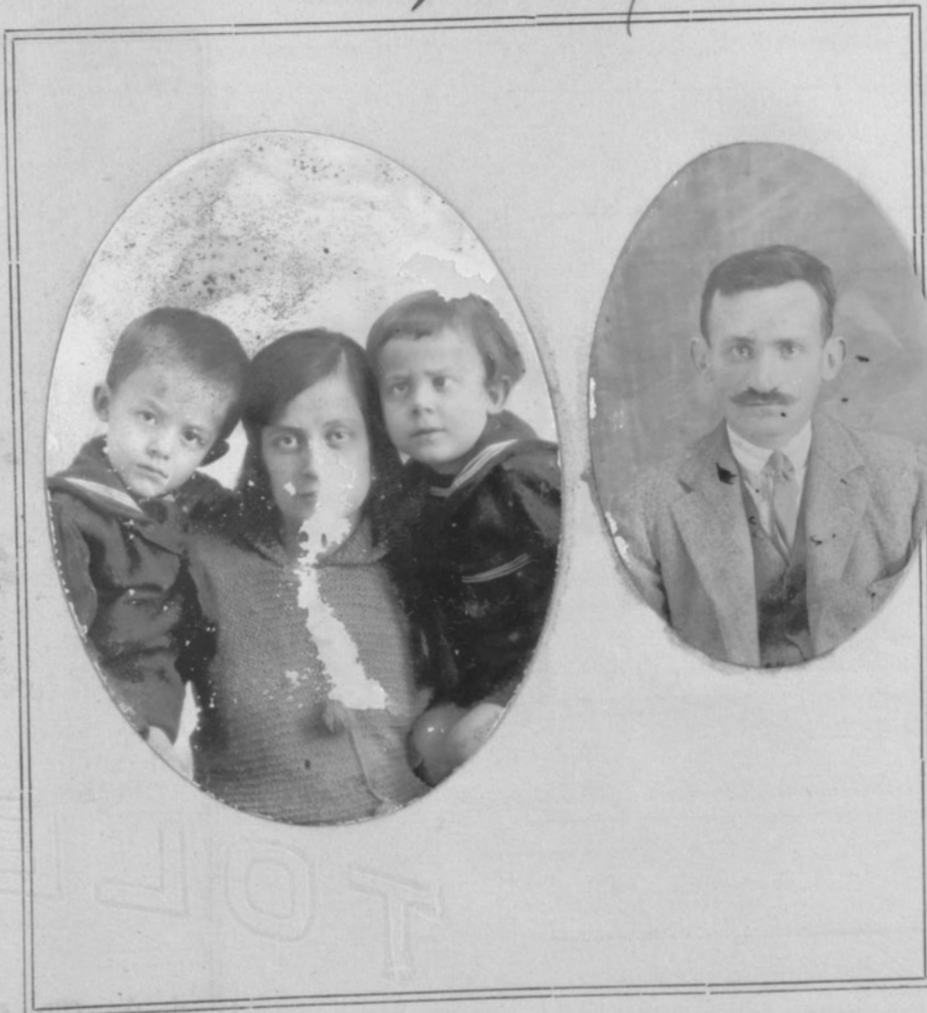

Don *Pedro Jesus Gonzalez* que va a
rescindir con su esposa Guadalupe Gonzalez y sus hijos
Juan y Pedro de 5 1/2 y 4 años respectivamente
9 febrero 1926